

MODULARIO
rend. 487



MINISTERO DELLE FINANZE
DIREZIONE GENERALE DEL CATASTO E DEI SS.TT.EE.
CATASTO EDILIZIO URBANO (RDL 13-4-1939, n. 652)

MOD. BN (CEU)

LIRE
250

metria di u.i.u. in Comune di TORINO via Guido Volante civ. 132

Allegato "A" al n. 24.670 del
Repertorio.

PIANO TERRA

H = mt. 3.00

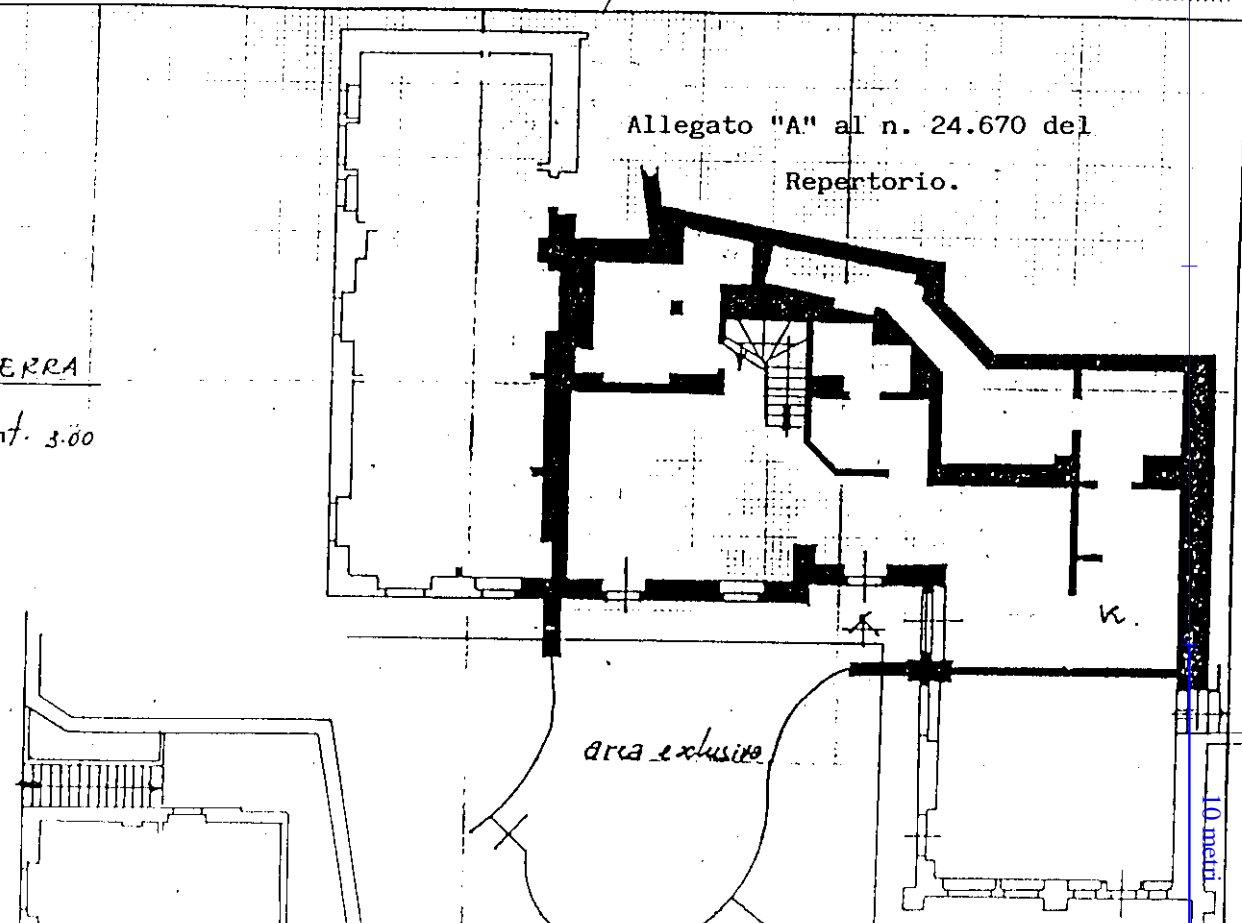

Torino, 24 luglio 1991, visto per l'inserzione.

PIANO PRIMO

H = mt. 3.00

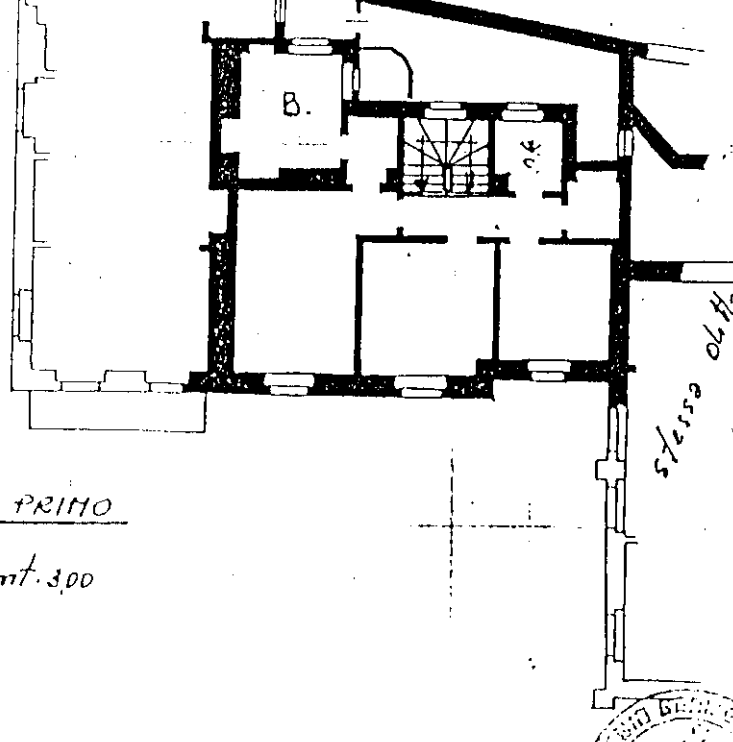

Handwritten notes and signatures:
"In the report by..."
"Catteda Paccini"
"Alessandro..."
A large signature is written over a circular stamp.

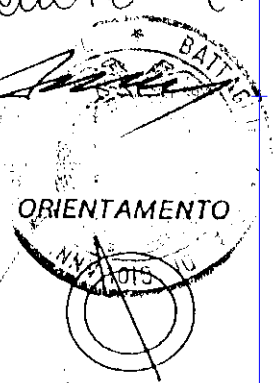

SCALA DI 1:200

Catasto dei Fabbricati - Situazione al 04/08/2015 - Comune di TORINO (L.219) - < Foglio: 1415 - Particella: 5 - Subalterno: 70 >
STRADA VOLANTE GUIDO n. 132 piano: T-1;

zione di N.C.
a di variazione
Ultima planimetria in atti
Data presentazione: 23/06/1989 - Data: 04/08/2015 - n. T86924 - Richiedente: CRDGMF72H24E3790
Totale schede: 1 - Formato di acquisizione: A4(210x297) - Formato stampa richiesto: A4(210x297)

Compilata dal Geometra
(Titolo, cognome e nome)
BAR Alberto
Iscritto all'albo dei Geometri
della provincia di TORINO n. 6106
1988

RISERVATO ALL'UFFICIO
01446-23GIU89