

**Agenzia delle Entrate**  
**CATASTO FABBRICATI**  
**Ufficio Provinciale di**  
**Torino**

Dichiarazione protocollo n. <b>TO0081936</b> del <b>22/03/2023</b>	
Comune di Torino	
Via Carlo Alberto	civ. 31
Identificativi Catastali:	Compilata da: Zotta Giulio
Sezione:	Iscritto all'albo: Geometri
Foglio: 1281	Prov. Torino
Particella: 119	N. 7953
Subalterno: 234	

Planimetria
Scheda n. 1      Scala 1:200

**PIANTA PIANO SECONDO INTERRATO - H=2.10 mt**

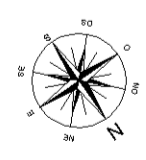
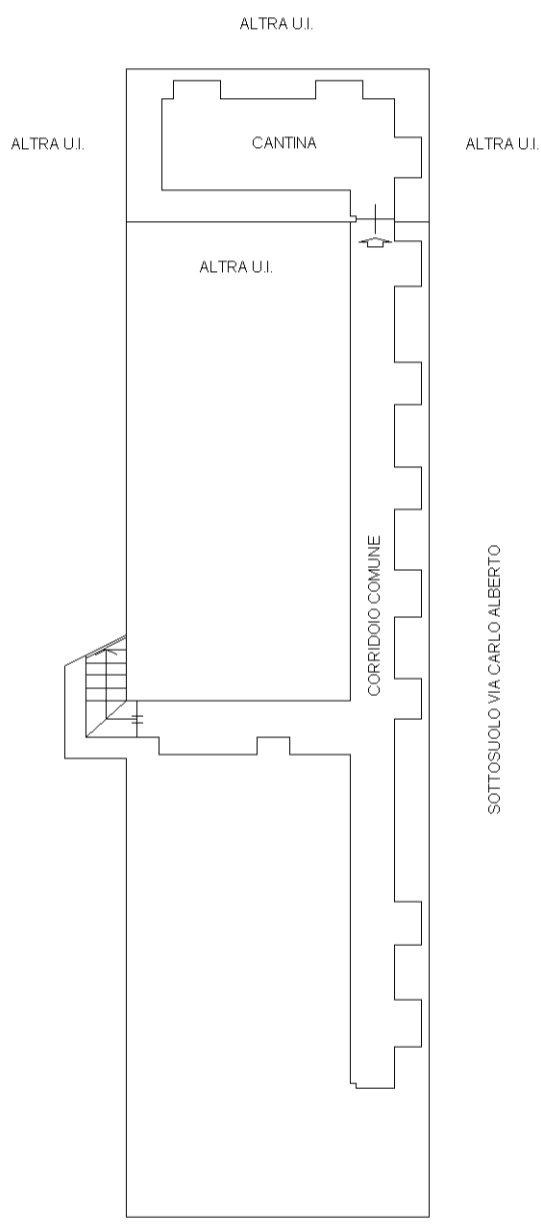

invar 01

Catasto dei Fabbricati - Situazione al 04/04/2025 - Comune di TORINO(L.219) - < Foglio 1281 - Particella 119 - Subalterno 234 >  
VIA CARLO ALBERTO n. 31 Scala A Piano S2